MOONCAT EYES

STEP 1:

Vor der Erarbeitung des Make-ups wird eine Haut und Lippenpflege aufgetragen. Ein dunkleres Contouring wird bewusst an der Stirn, unter den Wangenknochen, seitlich des Nasenrückens sowie am Kieferknochen und am Kinn gesetzt.

STEP 2:

Nachdem das Contouring mit einem zum Hautton passenden Make-up verblendet wird, wird der Look durch das Auftragen von Highlighter auf den Wangenknochen, dem Nasenrücken und den inneren Augenwinkeln noch lebendiger und strahlender gemacht. Diese Highlights bringen die Gesichtskonturen schön zur Geltung und sorgen für einen frischen, leuchtenden Ausdruck. Die Augenbrauen werden mit einem braunen Augenbrauenstift definiert, was den Blick zusätzlich betont und für einen gepflegten Rahmen im Gesicht sorgt.

STEP 3:

Auf dem beweglichen Lid wird ein hellgrauer Lidschatten und im äußeren Augenwinkel wird ein anthrazitfarbener Lidschatten nach außen aufgetragen. Beide Farben werden soft ineinander verblendet, wobei der äußere Augenwinkel zusätzlich zu einem leichten Cateye nach außen betont wird. Am unteren Wimpernkranz werden in gleicher Art und Weise beide Lidschatten aufgetragen und ebenfalls verblendet.

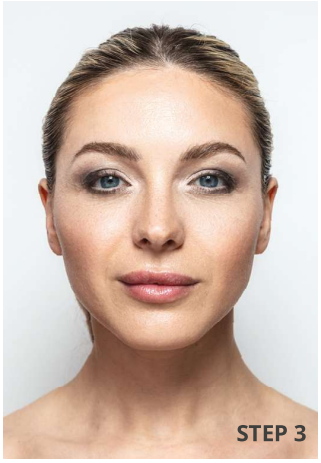

STEP 4:

Das kräftige Tuschen der Wimpern oben und unten mit schwarzer Mascara sorgt für einen ausdrucksstarken Blick und betont die Augen noch zusätzlich. Ein roséfarbenes Rouge auf den Wangenknochen und die dezenten, nudefarbenen Lippen runden das Make-up ab, ohne vom Fokus der Augen abzulenken. Dies verleiht dem Gesamtbild eine natürliche, gepflegte Ausstrahlung.

Alle Techniken finden Sie auch online zum Download!

QR CODE SCANNEN

Einfach QR-Code scannen oder Adresse manuell eingeben:
www.friseurhandwerk.de/hmag-techniken