CASUAL NIGHT

LOOK 1

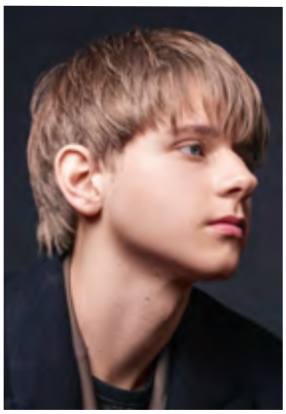



CLASSICAL DUSK

LOOK 2





HAARSCHNITT

Step 1: Einteilung des Oberkopfbereichs zum Haarschnitt.

Step 2: Graduation des Nacken- und Hinterkopfbereichs im hohen Winkel.

Step 3: Graduation der Seitenbereiche im hohen Winkel.

Step 4: Der hintere Oberkopfbereich wird mit der Längenübernahme des Hinterkopfbereichs und der Seitenbereiche in uniformer Stufung strahlenförmig mobil geschnitten.

Step 5: Der vordere Oberkopfbereich wird mit dem Racer in einer leicht ansteigenden Stufung zum Stirnmotiv geschnitten und anschließend soft mit den Seitenbereichen verbunden.

Step 6: Die Konturen des Nackenbereichs und der Seitenbereiche werden mit dem Racer leicht fransig ausgearbeitet.

Step 7: Das Stirnmotiv wird mit dem Racer in einer leicht asymmetrischen Form geschnitten.

Step 8: Personalisiert wird der gesamte Haarschnitt mit einer Effilation vom Ansatz bis zu den Spitzen.

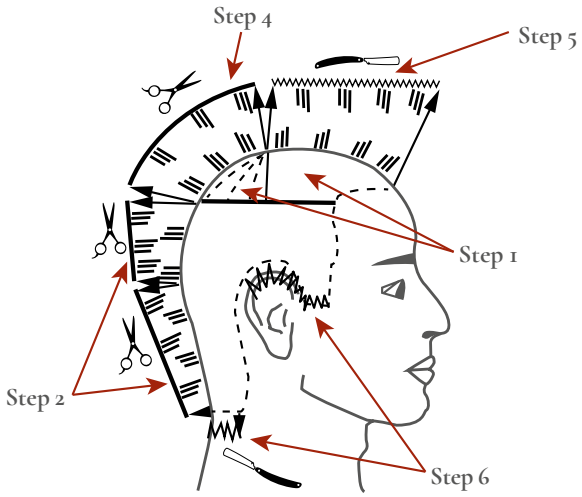

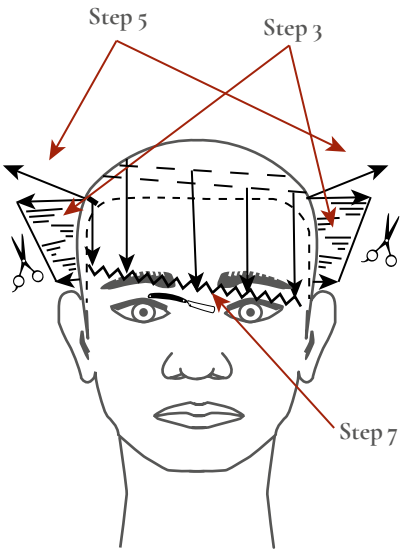

HAARFARBE

Naturtonveredlung in einem Hellblond/Gold-Matt:

Styling Look 1: Für diesen Look werden die Haare glatt in Wuchsrichtung nach vorne geföhnt und anschließend mit dem Glätteisen geglättet. Für die lockere Textur wird eine leichte Glanzcreme in die Frisur eingearbeitet und mit den Fingern lässig frisiert.

Styling Look 2: Für diesen eher klassischen Style, werden die Haare mit der Skelettbürste und mit Stand am Ansatz nach hinten geföhnt. Um Textur und festen Halt zu erhalten, wird die Frisur mit einem Gemisch aus einer Glanzcreme und Haargel nach hinten frisiert und mit Haarlack fixiert.

Alle Techniken finden Sie auch online zum Download!

QR-CODE SCANNEN

Einfach QR-Code scannen oder Adresse manuell eingeben:
www.friseurhandwerk.de/hmag-techniken