RELAXED DAWN

LOOK 1

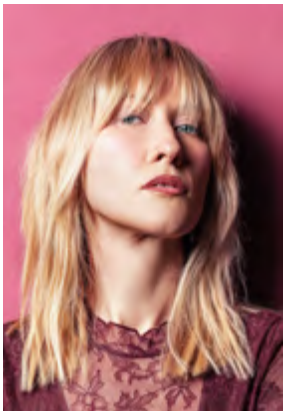



MIDNIGHT OPULENCE

LOOK 2





HAARSCHNITT

Step 1: Einteilung zum Haarschnitt in A- und B-Achse, sowie einer Dreiecksabteilung für das Stirnmotiv.

Step 2: In horizontalen Abteilungen werden die Haare bis zur A-Achse im natürlichen Fall geradlinig und kompakt geschnitten.

Step 3: Das Stirnmotiv wird im natürlichen Fall in einer konkaven Form geschnitten und anschließend mit einer Slicetechnik soft zu den Seitenbereichen verbunden.

Step 4: Vom Stirnmotiv ausgehend wird der Oberkopfbereich in einer mobilen ansteigenden Stufung bis zum Wirbelbereich geschnitten und anschließend mit den Seitenbereichen in einer ansteigenden Stufung verbunden.

Step 5: Vom Wirbelbereich aus wird strahlenförmig im Hinterkopfbereich bis zum Hutlinienbereich eine ansteigende Stufung erarbeitet.

Step 6: Personalisiert wird der Haarschnitt durch softes Slicen der Längen und Spitzen.

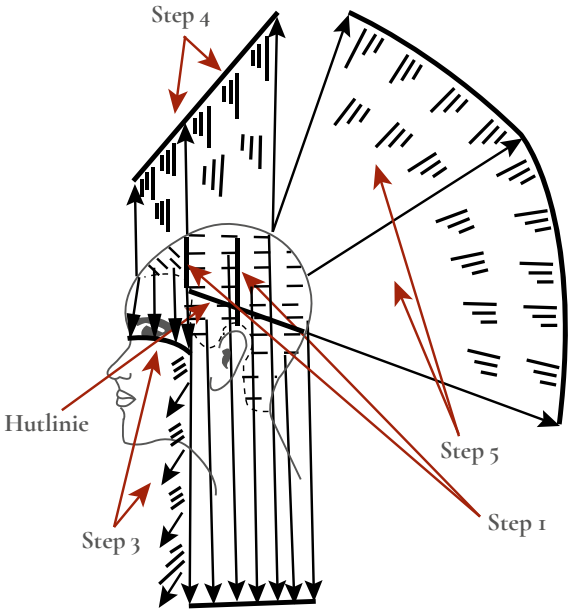

HAARFARBE

Globalfärbung in einem Hellblond/Beigegold. Anschließend werden im gesamten Haar aufhellende Paintings gesetzt und mit einem Glossing in Hell-Lichtblond/Beige abmattiert.

Styling Look 1: Nach dem Trocknen der Haare und dem Ausföhnen des Stirnmotivs werden breite Flechtzöpfe auf dem gesamten Kopf gesetzt. Um Textur zu erhalten, werden anschließend die Zöpfe mit dem Glätteisen temperiert. Nach dem Öffnen der Zöpfe werden die Haare mit einer groben Bürste ausgekämmt und mit einem Matt-Spray in die gewünschte Form gestylt.

Styling Look 2: Das gesamte Haar wird mit einem Lockenstab gecurlt und anschließend mit Klipsen fixiert. Nach dem Auskühlen wird die Frisur locker ausgebürstet und mit den Fingern in die gewünschte Form gestylt. Mit einem flexiblen Haarspray wird das Styling fixiert.

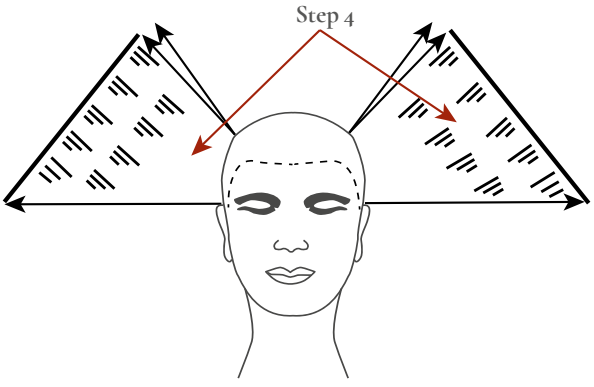

Alle Techniken finden Sie auch online zum Download!

QR-CODE SCANNEN

Einfach QR-Code scannen oder Adresse manuell eingeben:
www.friseurhandwerk.de/hmag-techniken